

淡 江 大 學
請/採購(修)單

預算控制 登 記	財預字第	號
-------------	------	---

請/採購(修)單位：節能與空間組

類 別	品 名	規 格 及 廠 牌	單 位	單 價	數 量	總 價	說 明
淡水校園水電材料零星購入(108年9月)							配合修繕使用
			龍捷水電五金材料有限公司：77,016元				
合 計							
計畫名稱：(108)AGEX26			請 購 人		單位主管		單位秘書
項目編碼：6314			周建文 10/7 分機 2236		王松枝 10/8		郭仁孝 10/8
會計科目：修繕維持費							
會 簽 單 位					請/採(修)購單位 議價紀錄		
					與龍捷議為 75500.- (含稅)		
					議價人：周建文 10/7		
財 務 處					修繕採購委員會/總務處 議價紀錄		
總 務 處					議價人：		
本案經修繕採購委員會決議 (未達40萬元者免填)				核 准			
				副 校 長		校 長	
會議次別	年 月 日			(未達40萬元者)			
最低報價 金額							
得標廠商							
決標金額							
驗收 主持人							

計畫代號：_____

請/採購(修)單字號：

金 額：_____

(108)總節購字第0362號

※請購人及各級主管之簽章處請簽署日期

※若請/採購單位有保固期限、維護....等特殊需求者，請自行另頁書寫，裝訂於請/採購(修)單之後。

FNRX-Q03-003-FM001-07

估 價

ESTIMATE



台照

105年9月 日

品 名 DESCRIPTION	規 格 STANDARD	數 量 QUANTITY	單 價 U N	金 額 AMOUNT	備 註 REMARK
1 7尺專利不打結		1條	350	350	-
2 5152(包)		3只	73	219	-
3 WC1323	夏三	5組	560	2800	-
4 3F3720	和成	2組	3300	6600	-
5 4F8733A	和成	1組	4100	4100	-
6 1x75% 正管		2支	135	270	-
7 1"1049L (D)		20只	13.10	262	-
8 1"10L (D)		20只	14.18	288	-
9 1"10S (D)		20只	11.28	226	-
10 2"銅法凡市		5只	290	1450	-
11 1"銅法凡市		5只	225	1125	-
12 1"銅法凡市		5只	80	400	-
13 油	kg	2支	160	320	-
14 油刷(大)		2支	25	50	-
15 橫插附三皮		20片	90	1800	-
16 LF3188E	和成	2組	3050	6100	-
17 110V STA-12	順光	1台	2074	2074	-
18 CF631-B2D	止水皮	50只	60	3000	-
19 110V SW5-12	順光	5台	1463	7315	-
20 落水器		2組	150	300	-
新台幣 仟 佰 拾 萬 仟 佰 拾 元整					

1. 本估價單有效期間至 年 月 日止

This estimate is valid for

2. 如蒙惠顧請先付訂金 成

If the quotation is agreeable, please pay us % as deqosait

簽 章

SIGNATURE _____

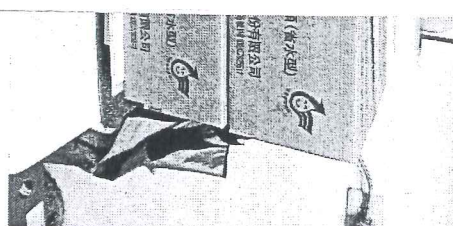
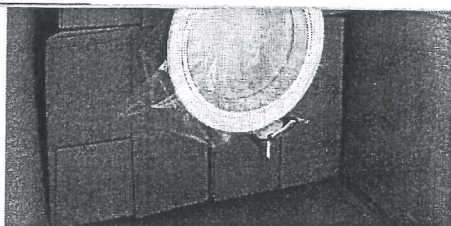

淡江大學

請/採購(修)單

預算控制
登記

財預字第

號

請/採購(修)單位：節能與空間組

類別	品名	規格及廠牌	單位	單價	數量	總價	說明
	淡水校園水電材料零星購入(108年11月)	如報價單				78,791	配合修繕使用
合計		78,791元					
計畫名稱：(108)AGEX26		請購人	單位主管		單位秘書		一級主管
項目編碼：6314		周建文 12/10	黃山 12/10		王松枝 12/10		葉瑞峰 12/10
會計科目：修繕維持費		分機 5276					
會簽單位			請/採(修)購單位 議價紀錄				
			與龍捷議為 77,500.- (含稅)				
			議價人：周建文 12/10				
財務處			修繕採購委員會/總務處 議價紀錄				
總務處			議價人：				
本案經修繕採購委員會決議 (未達40萬元者免填)			核		准		
			副校長		校長		
會議次別	年 月 日		(未達40萬元者)				
最低報價金額							
得標廠商							
決標金額							
驗收主持人							

計畫代號：_____

請/採購(修)單字號：

金額：_____

(108)總節購字第0501號

※請購人及各級主管之簽章處請簽署日期

※若請/採購單位有保固期限、維護....等特殊需求者，請自行另頁書寫，裝訂於請/採購(修)單之後。

FNRX-Q03-003-FM001-07

估 價

ESTIMATE

台照

江 大 學

中華民國 108 年 11 月 日



品 名	規 格	數 量	單 價	金 額	備 攷
Description	Pattern	Quantity	Unit Price	Amount	Remark
1 5R伸縮不打結噴條		1組	250-	250-	
2 2"長牙塞		5只	5-	25-	
3 LF3199E	和成	1組	2745-	2745-	
4 BF3720	和成	1組	2970-	2970-	
5 KF3566E	和成	2組	2700-	5400-	
6 按押落水頭		1支	250-	250-	F070
7 J-B413 接線座	東亞	200只	20-	4000-	
8 LF3188E	和成	1組	2745-	2745-	
9 40 cm 扶手		1支	400-	400-	
10 1512 (日)		20只	70-	1400-	
11 6203 (日)		20只	12-	240-	
12 星光 6801		1只	20-	20-	
13 星光 6803		1只	20-	20-	
14 銅P管		1組	200-	200-	
15 阿拉斯加浴排	110V	1支	750-	750-	
16 防霉砂利康		2支	100-	200-	
17 WD-40		1支	200-	200-	
18 起子		1支	80-	80-	
19 一連明BOX		1只	15-	15-	
20 1/4 TP		1盒	74-	74-	
總計新台幣					
TOTAL NT\$					
佰 拾 萬 千 百 拾 元正 NTS					

1. 本估價單有效期間 天
This estimate is valid for days
2. 如蒙惠顧請先付定金 成
if the quotation is agreeable please pay us % as deposit

經手人
Sold By

If the quotation is agreeable. Please pay us % as deposit. Sold By

63

淡 江 大 學
請/採購(修)單

預算控制 登 記	財預字第	號
-------------	------	---

請/採購(修)單位：節能與空間組

類 別	品 名	規 格 及 廠 牌	單 位	單 價	數 量	總 價	說 明								
	淡水校園水電材料零星購入(108年12月)	如報價單				37,076	配合修繕使用								
合 計		37,076元													
計畫名稱：(108)AGEX26		請購人	單位主管	單位秘書	一級主管										
項目編碼：6314		周建文 2236	姜山	王松枝 0107	陳政宏 0108										
會計科目：修繕維持費		分機													
會 簽 單 位			請/採(修)購單位/ 議價紀錄												
			與龍捷議為36200,-(含稅)												
			議價人：周建文 2236												
財務處		修繕採購委員會/總務處 議價紀錄													
總務處															
議價人：															
本案經修繕採購委員會決議 (未達40萬元者免填)		核 准													
		副 校 長		校 長											
會議次別	年 月 日	(未達40萬元者)													
最低報價金額															
得標廠商															
決標金額															
驗收主持人															

計畫代號：_____

請/採購(修)單字號：

金 額：_____

(108)總節購字第0545號

※請購人及各級主管之簽章處請簽署日期

※若請/採購單位有保固期限、維護....等特殊需求者，請自行另頁書寫，裝訂於請/採購(修)單之後。

FNRX-Q03-003-FM001-07

估價單

ESTIMATE

台照



63

中華民國 108 年 12 月 日

品名 DESCRIPTION	規格 STANDARD	數量 QUALITY	單價 UNIT PRICE	金額 AMOUNT	備註 REMARK
1 A535 元	TENCO	10 支	720	7200	
2 A5114-51	踏車燈	15 組	650	9750	重光
3 A5111B-50E	踏車燈	10 組	400	4000	重光
4 減壓閥	重光	1 支	800	800	ALEX
5 [REDACTED]	和成	1 組	2745	2745	
6 無蓋式落水頭		10 支	90	1900	
7 JFB-14	110V	5 台	1463	7315	重光
8 小便斗撒水器		8 組	200	1600	
9 稅率		一式		1766	
10					
11					
12					
13					
14					
15					
16					
17					
18					
19					
20					
總額新台幣 TOTAL NT\$ 佰 拾 叁 萬 柒 仟 佰 柒 拾 陸 元 整				NT\$ 37076-	

1. 本估價單有效期間

This estimate is valid for

天

days

2. 如蒙惠顧請付訂金

If the quotation is agreeable, Please pay us

成

% as deposit.

經手人

Sold By

36200